吉小だより

吉っ子浜っ子

学校通信　　第　１号
平成２０年４月　８日

吉浜小学校の教育目標

強いからだと 美しい心を持った児童の育成

○ よく考える子　　○ しっかり鍛える子
○ はきものをそろえる子　　○ まじめに取り組む子

文責　市田幸代

ご入学・ご進級おめでとうございます。

高浜市立吉浜小学校長
市　田　幸　代

４月７日（月）に「新任式」・「入学式」・「始業式」を終えて、平成２０年度がスタートしました。「新任式」・「入学式」では、この春の異動により本校に着任された１９名の職員の紹介と１４０名の新１年生を迎える式を行いました。校長式辞・ＰＴＡ会長様の祝辞後、在校生を代表して６年生の堀　摩由子さんが『お祝いのことば』を述べ、新１年生をみんなで歓迎いたしました。

「始業式」では、新しい学級等の先生を紹介し、これから始まる学校生活への希望と期待を話し、式を閉じました。私自身もこの伝統ある吉浜小学校に勤めることができることに喜びを感じています。全教職員と７名の調理員が力を合わせ、歴史と伝統のある吉浜小学校の教育活動にあたります。保護者の皆様には、昨年同様、ご理解・ご協力をよろしくお願いいたします。

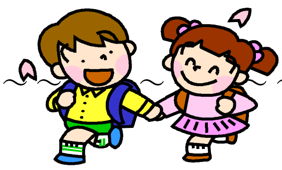

転入・新任の先生方

校長	市田　幸代（いちだ　さちよ）	教務	神谷　理（かみや　おさむ）
校務	石川　明史（いしかわ　あきふみ）	教諭	三牧　秀和（みまき　ひでかず）
教諭	細井かおる（ほそい　かおる）	教諭	横井　友未（よこい　ともみ）
教諭	間瀬　陽子（ませ　ようこ）	教諭	平岩　明子（ひらいわ　あきこ）
養教	中野　京子（なかの　きょうこ）	教諭	山下　聖皓（やました　たかひろ）
教諭	加藤　奏太（かとう　そうた）	教諭	吉岡　幸子（よしおか　さちこ）
ＳＴ	佐藤美鶴代（さとう　みづよ）	ＳＴ	兵藤　聖子（ひょうどうしょうこ）
教諭	渡會　みか（わたらい　みか）	ＳＡ	中島　由佳（なかじま　ゆか）
ＳＡ	杉浦　千咲（すぎうら　ちさき）	ＳＡ	浜田　洋子（はまだ　ようこ）
ＳＡ	岡本　玉代（おかもと　たまよ）		

☆　ＳＴとは、サポートティーチャーです。担任と協力して少人数指導を行います。
☆　ＳＡとは、スクールアシスタントです。学級で支援の必要な児童をサポートします。

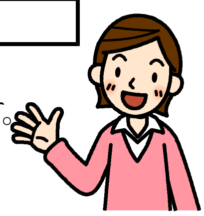

今年から、お世話になります！

新しい吉浜小学校の教職員の紹介

［校長］ 市田幸代 ［教頭］ 澤田康夫 ［教務主任］ 神谷　理 ［校務主任］ 石川明史
［少人数指導］ 加藤奏太・川瀬晴美 ［通級指導］ 渡會みか
［スクールアシスタント］ 杉浦千絵・中島由佳
［サポートティーチャー］ 兵藤聖子・黒野信美・佐藤美鶴代
［音楽担当］ 生駒 志帆 ［スクールサポーター］岡本玉代
［初任研補充］吉岡幸子 ［日本語指導］竹内雅代・浜田洋子 ［スクールカウンセラー］遠藤優子
［養護教諭］ 中野京子 ［事務主任］ 松下直孝 ［技師］ 軽部らいら ［用務員］ 神谷清子

（4月７日現在）

学級等	男	女	計	担任名	学級等	男	女	計	担任名	学級等	男	女	計	担任名
1年1組	18	17	35	平岩　明子	2年1組	15	15	30	緒方　夏代	3年1組	16	15	31	鈴木のぶえ
1年2組	18	17	35	松下　千春	2年2組	15	15	30	山際　真央	3年2組	16	15	31	山下　聖皓
1年3組	17	17	34	鈴村　峰麗	2年3組	14	15	29	細井かおる	3年3組	15	15	30	横井　友未
1年4組	18	17	35	○服部靖子	2年4組	14	16	30	○杉浦圭子	3年4組	15	15	30	○川角玲子
養護教諭	氏名再掲			中野　京子	サポートティーチャー	氏名再掲			兵藤　聖子	スクールアシスタント	氏名再掲			杉浦　千咲
スクールカウンセラー	氏名再掲			遠藤　優子	少人数指導	氏名再掲			川瀬　晴美	サポートティーチャー	氏名再掲			黒野　信美
										初任県補充	氏名再掲			吉岡　幸子
計	71	68	139		計	58	61	119		計	62	60	122	
学級等	男	女	計	担任名	学級等	男	女	計	担任名	学級等	男	女	計	担任名
4年1組	21	15	36	間瀬　陽子	5年1組	20	20	40	大嶋　治朗	6年1組	16	16	32	三牧　秀和
4年2組	21	15	36	杉浦　正徳	5年2組	21	19	40	日紫喜功一	6年2組	17	16	33	石川ひとみ
4年3組	21	16	37	○神谷秀志	5年3組	20	20	40	○杉浦弘美	6年3組	17	16	33	松崎　聖宣
計	63	46	109		少人数指導	氏名再掲			加藤　奏太	6年4組	17	16	33	○古鷹照代
よしのめ	3	0	3	内藤　要二	サポートティーチャー	氏名再掲			佐藤美鶴代	音楽担当	氏名再掲			生駒　志帆
スクールアシスタント	氏名再掲			中島　由佳	スクールサポーター	氏名再掲			岡本　玉代	通級指導	氏名再掲			渡會　みか
日本語指導	氏名再掲			竹内　雅代 浜田　洋子										
計	3	0	3		計	61	59	120		計	67	51	119	

※○は学年主任

総　計 男(３８５) 女(３５８) ７４３名

転任の先生方

1	校長	外山　正志（とやま　まさし）	一色町立一色中部小学校長へ
2	教務	阿部　彰（あべ　あきら）	南中学校教頭へ
3	校務	神谷　幸衛（かみや　こうえい）	翼小学校教務主任へ
4	教諭	中川　晴美（なかがわ　はるみ）	港小学校へ
5	教諭	門脇由美子（かどわき　ゆみこ）	高取小学校へ
6	教諭	石附　朋子（いしづき　ともこ）	新任として刈谷市へ
7	教諭	岩月　剛（いわつき　ごう）	新任として高浜小学校へ
8	教諭	杉浦　多喜子（すぎうら　たきこ）	翼小学校へＳＴ
9	教諭	新美江里香（にいみ　えりか）	高小学校へＳＴ
１０	教諭	新美奈緒子（にいみ　なおこ）	翼小学校へ

お世話になりました。これまでのご支援に感謝いたします。